

COMMUNE D'ATTERT



Voie de la Liberté, 107
6717 ATTERT

☎ 063 / 24 27 70
Fax : 063 / 24 27 71

T.V.A. 207.380.456
C.C.B. 091-0004994-76

**VENTE DE BOIS
DE CHAUFFAGE**

Le Collège communal d'ATTERT procédera **le samedi 14 mars 2015**
à 14 heures en la maison de village de HEINSTERT à la vente publique aux enchères de
+/- 55 lots de bois de chauffage.

Pour tous renseignements, prière de s'adresser à :

- Mr HAVART Pascal, Agent DNF, Route de l'Ermitage, 335,
6717 HEINSTERT – GSM 0475/95 31 67.

Le catalogue de cette vente peut être retiré au secrétariat communal tous les jours ouvrables de 9H à 11H 30 et auprès de l'Agent DNF repris ci-dessus.

Conditions de la vente :

- Paiement par virement dans les quinze jours qui suivent la date de la vente.
Frais : 3 %
TVA : 6 % (la Commune d'Attert étant assujettie à la TVA).
- L'accès à la vente est exclu à toute personne qui serait en retard d'exploitation d'un ou plusieurs lots issus des ventes communales précédentes.

Le Directeur général f.f.,

Chr.VANDENDRIESSCHE.

Par le Collège,

Le Bourgmestre,

J. ARENS.



VENTE DE BOIS DU 14 MARS 2015

TRIAGE N° 1 DE ATPERT

A D F Havart P. 0475/953167

Lot	Description	Lieu-dit	Estimation M3 ou Stères	Estimation en €	Prix d'achat	Adjudicataire
1	5 Hêtres de 125 à 205. 1 Chêne de 85	Bartenbusch C44 Heinstert/Post	+/- 23 St			
2	9 Hêtres/Charmes (3 de 45 à 75) (4 de 85 à 115) (2 de 125 à 145) 1 Houppier	Derenbusch C21 Attert	+/- 11 St			
3	1 Chêne cassé de 165 1 Chêne sec chablis de 125	Bartenbusch C44 Luchert/Post	+/- 4,5M ³			
4	15 feuillus div. (11 de 45 à 75) (4 de 85 à 135)	Rodenbusch C47 Heinstert	+/- 7 St			
5	52 feuillus div. (33 de 35 à 75) (18 de 85 à 135)	Vor De Hart C71 Heinstert	+/- 25 St			
6	28 feuillus div. (21 de 45 à 75) (7 de 85 à 115)	Vor De Hart C71 Heinstert	+/- 8 St			
7	38 feuillus div. (28 de 45 à 75) (10 de 85 à 135)	Vor De Hart C71 Heinstert	+/- 41 St			
8	13 épicéas Chablis de 85 à 125	Vor De Hart C71 Heinstert	+/- 15M ³			

9	2 épicéas Chablis de 95 à 125 3 épicéas scolytés de 115 à 125	Im Reis Garten C72 Heinstert	+/- 7M ³			
10	120 épicéas (89 de 45 à 65) (31 de 75 à 125)	Krengels Busch C 30 Tontelange	+/- 40M ³			

Pour rappel, les conditions générales du cahiers des charges régional sont d'application pour l'ensemble des lots.

A partir de cette année il sera obligatoire de contacter le Service Forestier afin de réaliser un état des lieux avant ET après exploitation.

Conditions particulières

- *Abattage ras du sol*
- *Les précautions d'usage seront prises pour l'abattage et la vidange:*
 - *Toute façon d'exploiter qui occasionne des dégâts au sol, aux arbres, à la voirie et à ses annexes, doit être immédiatement et spontanément arrêtée même sans intervention du Service Forestier;*
- *Préserver les arbres d'avenir et câbles les arbres à abattre si nécessaire;*
- *Dégager les chemins, fossés et coupe-feux (**pas de branches à moins de 5 mètres de ceux-ci**);*
- ***Pour les lots 2, 8 et 9 abattage et vidange pour le 30 septembre 2015***
- ***Pour tous les autres lots:***
 - ***délai d'abattage: 1 mars 2016***
 - ***délai de vidange: 30 septembre 2016***

L 'A. D. F HAVART Pascal

Carte des lots 2015 Triage 1 Attert

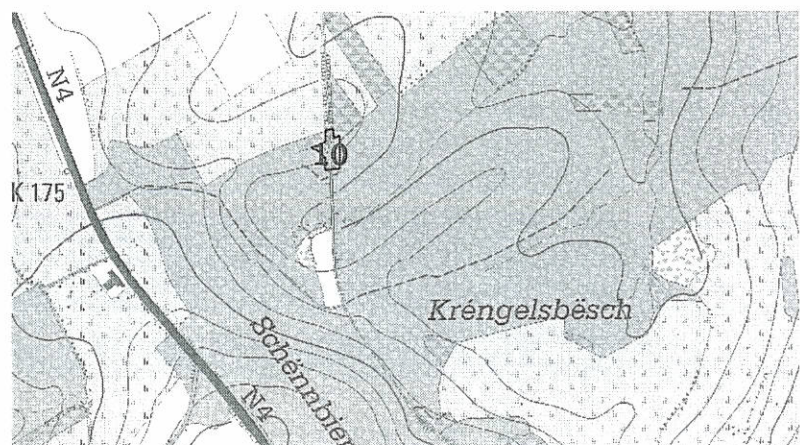
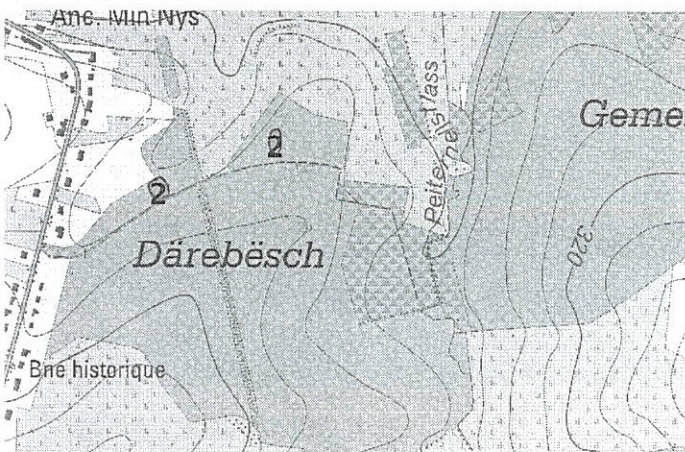
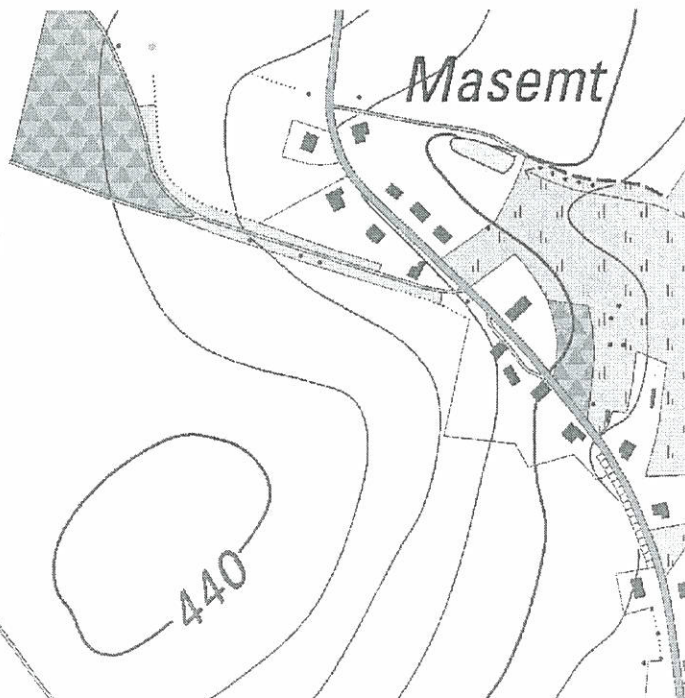
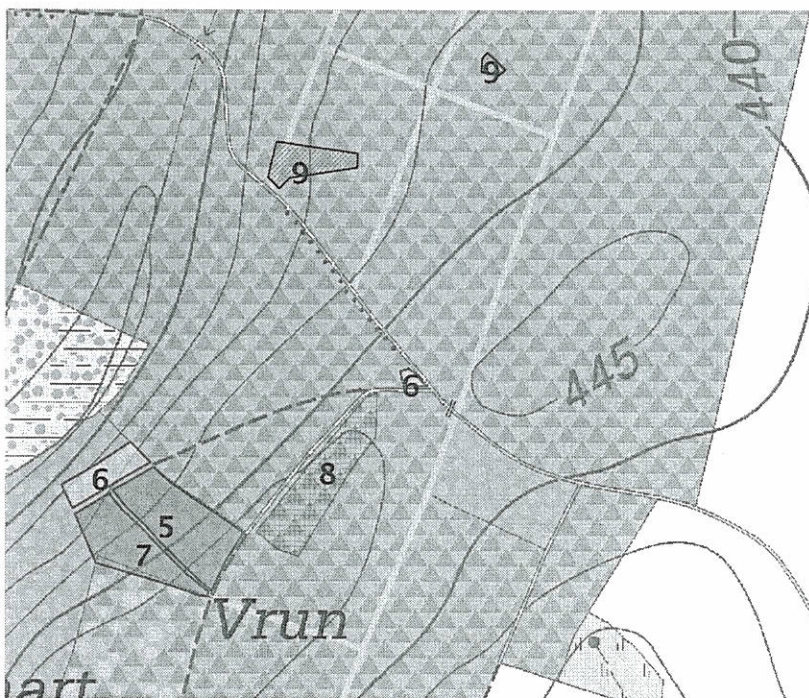
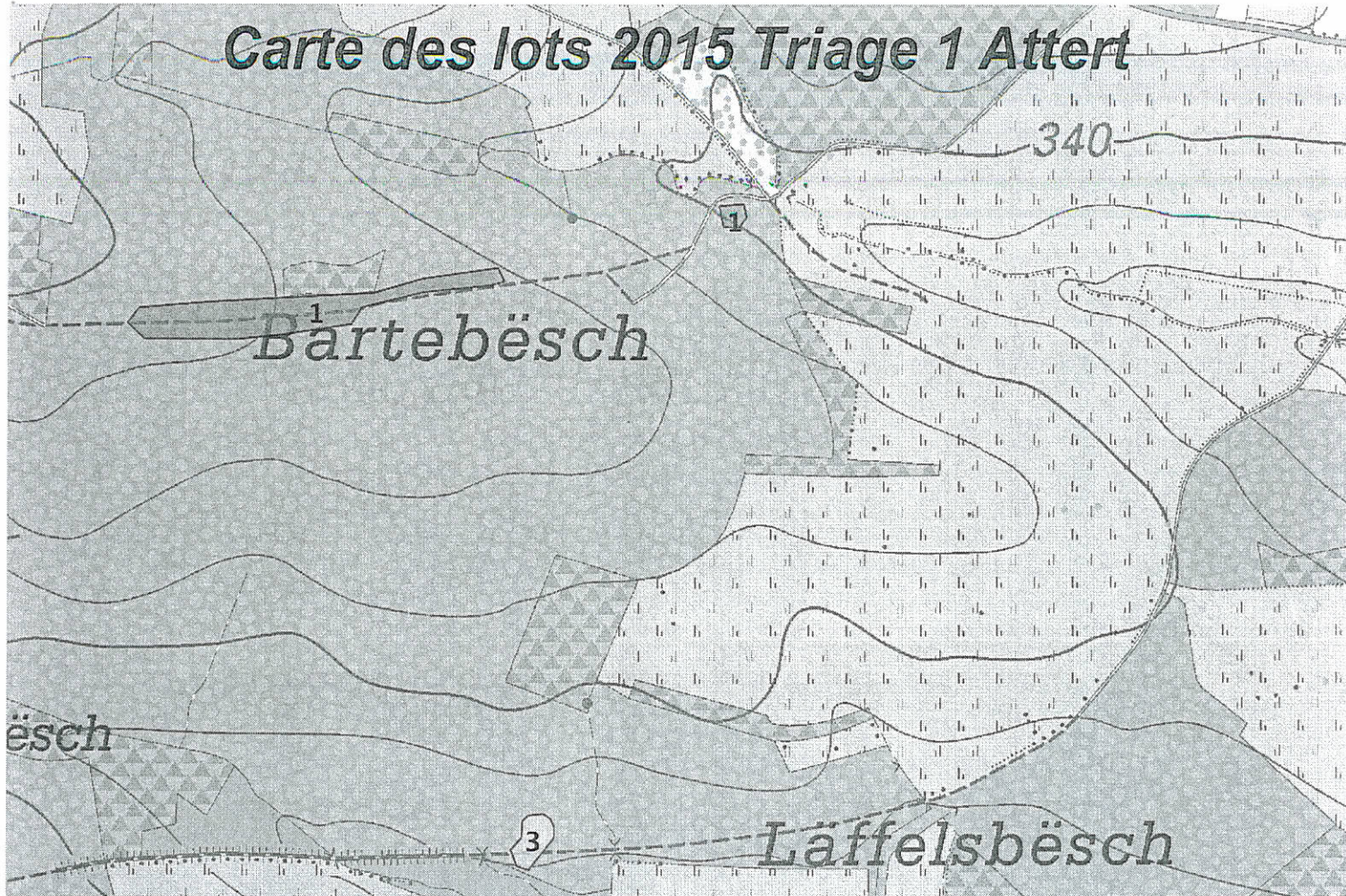

VENTE DE BOIS DU 14 MARS 2015

TRIAGE N° 2 DE THIAUMONT

A D F Havart P. 0475/953167

Lot	Description	Lieu-dit	Estimation M3 ou Stères	Estimation en €	Prix d'achat	Adjudicataire
1	67 feuillus div. (62 de 45 à 75) (5 de 85 à 95)	Baumbusch C65 Thiaumont/ Nobressart	+/- 15 St			
2	28 feuillus div. (14 de 45 à 75) (6 de 85 à 115) (8 de 125 à 165)	Baumbusch C65 Thiaumont/ Nobressart	+/- 33 St			
3	25 feuillus div. (24 de 45 à 75) (1 de 205)	Baumbusch C65 Thiaumont/ Nobressart	+/- 11 St			
4	14 feuillus div. (10 de 45 à 75) (2 de 85 à 115) (2 de 205 à 215)	Baumbusch C65 Thiaumont/ Nobressart	+/- 18 St			
5	34 feuillus div. (23 de 45 à 75) (8 de 85 à 115) (3 dont 1 chablis de 125 à 165)	Baumbusch C65 Thiaumont/ Nobressart	+/- 25 St			
6	57 feuillus div. (48 de 45 à 75) (8 de 85 à 95) (1 de 155)	Baumbusch C65 Thiaumont/ Nobressart	+/- 17 St			
7	151 feuillus div. (132 de 45 à 75) (19 de 85 à 125) 1 Ch. Sec de 165	Baumbusch C65 Thiaumont/ Nobressart	+/- 41 St			
8	48 feuillus div. (42 de 45 à 75) (3 de 85 à 115) (3 de 125 à 205)	Baumbusch C65 Thiaumont/ Nobressart	+/- 22 St			
9	58 feuillus div. (44 de 45 à 75) (11 de 85 à 115) (3 de 125)	Baumbusch C65 Thiaumont/ Nobressart	+/- 24 St			
10	79 feuillus div. (70 de 45 à 75) (7 de 85 à 115) (2 de 125 à 155)	Baumbusch C65 Thiaumont/ Nobressart	+/- 22 St			
11	51 feuillus div. (44 de 45 à 75) (5 de 85 à 125) 2 Chênes de 145 à 165	Baumbusch C65 Thiaumont/ Nobressart	+/- 21 St			

12	57 feuillus div. (41 de 45 à 75) (16 de 85 à 115)	Baumbusch C65 Thiaumont/ Nobressart	+/- 22 St			
13	40 feuillus div. (34 de 45 à 75) (5 de 85 à 115) (1 de 125)	Baumbusch C65 Thiaumont/ Nobressart	+/- 13 St			
14	67 feuillus div. (50 de 45 à 75) (14 de 85 à 115) (3 de 125)	Baumbusch C65 Thiaumont/ Nobressart	+/- 29 St			
15	55 feuillus div. (37 de 45 à 75) (15 de 85 à 115) (3 de 125 à 175)	Baumbusch C65 Thiaumont/ Nobressart	+/- 30 St			
16	26 feuillus div. (17 de 45 à 75) (7 de 85 à 115) (2 de 165 à 185) 1 Chêne de 195	Baumbusch C65 Thiaumont/ Nobressart	+/- 25 St (20 St & 3M ³)			
17	48 feuillus div. (40 de 45 à 75) (7 de 85 à 115) (1 de 155)	Baumbusch C65 Thiaumont/ Nobressart	+/- 19 St			
18	36 feuillus div. (23 de 45 à 75) (10 de 85 à 115) (3 de 135 à 145)	Baumbusch C65 Thiaumont/ Nobressart	+/- 21 St			
19	132 feuillus div. (106 de 45 à 75) (23 de 85 à 115) (3 de 125 à 155) 1 Chêne de 135	Baumbusch C65 Thiaumont/ Nobressart	+/- 49 St			
20	29 feuillus div. (10 de 45 à 75) (18 de 85 à 115) (1 de 185) 1 Chêne de 155	Baumbusch C65 Thiaumont/ Nobressart	+/- 29 St			
21	25 feuillus div. (20 de 45 à 75) (2 de 85 à 115) (3 de 125 à 145)	Baumbusch C65 Thiaumont/ Nobressart	+/- 14 St			
22	68 feuillus div. (56 de 45 à 75) (11 de 85 à 115) (1 de 135)	Baumbusch C65 Thiaumont/ Nobressart	+/- 24 St			
23	58 feuillus div. (52 de 45 à 75) (6 de 85 à 115) 13 Houppiers	Kundelbusch C 58 Thiaumont (Mardelles de Thiaumont)	+/- 26 St			
24	60 feuillus div. (55 de 45 à 75) (5 de 85 à 115) 6 Houppiers	Kundelbusch C 58 Thiaumont (Mardelles de Thiaumont)	+/- 23 St			

25	28 feuillus div. (26 de 45 à 75) (2 de 85 à 115) 8 Houppiers	Kundelbusch C 58 Thiaumont (Mardelles de Thiaumont)	+/- 18 St			
26	48 feuillus div. (40 de 45 à 75) (8 de 85 à 115) 5 Houppiers	Kundelbusch C 58 Thiaumont (Mardelles de Thiaumont)	+/- 20 St			
27	41 feuillus div. (38 de 45 à 75) (3 de 85 à 115) 5 Houppiers	Kundelbusch C 58 Thiaumont (Mardelles de Thiaumont)	+/- 18 St			
28	29 feuillus div. (18 de 45 à 75) (11 de 85 à 115) 7 Houppiers	Kundelbusch C 58 Thiaumont (Mardelles de Thiaumont)	+/- 20 St			
29	52 feuillus div. (37 de 45 à 75) (15 de 85 à 115) 8 Houppiers	Kundelbusch C 58 Thiaumont (Mardelles de Thiaumont)	+/- 29 St			
30	61 feuillus div. (54 de 45 à 75) (6 de 85 à 115) (1 de 155) 14 Houppiers	Kundelbusch C 58 Thiaumont (Mardelles de Thiaumont)	+/- 34 St			
31	37 feuillus div. (32 de 45 à 75) (5 de 85 à 115) 12 Houppiers	Kundelbusch C 58 Thiaumont (Mardelles de Thiaumont)	+/- 24 St			
32	+/-95 Houppiers	Keh Rescht C 58 Thiaumont (Mardelles de Thiaumont)	+/- 49 St			
33	4 Chênes dont 1 sec (de 175 à 255)	Jungenbusch C 62 Thiaumont	+/- 18 M ³			
34	12 feuillus div. (6 de 45 à 75) (2 de 85 à 115) (4 de 125 à 155) 1 Houppier	Walsbour Hau C 61 Thiaumont	+/- 15 St			
35	2 Hêtres chablis de 155 & 205	Schleid C 32 Metzert	+/- 11 St			
36	22 Houppiers	In Der Kiel C 66 Nobressart	+/- 19 St			
37	15 Houppiers	In Der Kiel C 66 Nobressart	+/- 15 St			
38	17 Houppiers	In Der Kiel C 66 Nobressart	+/- 20 St			

39	17 Houppiers	In Der Kiel C 66 Nobressart	+/- 17 St			
40	22 Houppiers	In Der Kiel C 66 Nobressart	+/- 27 St			
41	19 Houppiers	In Der Kiel C 66 Nobressart	+/- 19 St			
42	17 Houppiers	In Der Kiel C 66 Nobressart	+/- 22 St			
43	23 feuillus div. (9 de 45 à 75) (12 de 85 à 115) (2 de 125 à 135)	In Der Steck C 76 Nobressart	+/- 16 St			
44	46 feuillus div. (40 de 45 à 75) (6 de 85 à 115)	In Der Steck C 76 Nobressart	+/- 12 St			
45	1 Douglas chablis de 135 1 Epicéa chablis de 135 3 Mélèzes de 145 à 175.	In Der Kiel C 66 Nobressart	+/- 15M ³			

Pour rappel, les conditions générales du cahiers des charges régional sont d'application pour l'ensemble des lots.

A partir de cette année il sera obligatoire de contacter le Service Forestier afin de réaliser un état des lieux avant et après exploitation.

Conditions particulières

- *Abattage ras du sol*
- *Les précautions d'usage seront prises pour l'abattage et la vidange:*
 - *Toute façon d'exploiter qui occasionne des dégâts au sol, aux arbres, à la voirie et à ses annexes, doit être immédiatement et spontanément arrêtée même sans intervention du Service Forestier;*
- *Préserver les arbres d'avenir et câbles les arbres à abattre si nécessaire;*
- *Dégager les chemins, fossés et coupe-feux (**pas de branches à moins de 5 mètres de ceux-ci**);*
- ***Pour les lots 36 à 45 abattage et vidange pour le 30 septembre 2015***
- ***Pour tous les autres lots:***
 - ***délai d'abattage: 1 mars 2016***
 - ***délai de vidange: 30 septembre 2016***

L 'A. D. F HAVART Pascal

