

PROVINCE DE LUXEMBOURG  
ARRONDISSEMENT D'ARLON

COMMUNE DE  
**ATTERT**



Voie de la Liberté, 107  
6717 ATTERT

☎ 063 24 27 70

☒ 063 24 27 71

T.V.A.: BE 0207.380.456

BE91 0910 0049 9476

(BIC: GKCCBEBB)

[www.attert.be](http://www.attert.be)

**VENTE PUBLIQUE  
DE BOIS DE CHAUFFAGE**

**SEPTEMBRE 2023**

Madame, Monsieur,

**Le samedi 16 septembre 2023 dès 14h00**, le Collège communal d'ATTERT procédera à la vente publique aux enchères de +/- **40 lots** de bois de chauffage, soit +/- **1000 stères** (hêtre, frêne, chêne, épicéa et feuillu).

**Cette vente se tiendra en la Salle du Patro Desmond Tutu (Terrain de foot)**

**Le Brûlis, 6717 TONTELANGE**

**Conditions de la vente**

- Paiement par virement dans les quinze jours qui suivent la date de la vente :
  - o Frais : 3 % ;
  - o TVA : 6 % (la Commune d'ATTERT étant assujettie à la TVA).
- Ne pourra être adjudicataire d'un lot toute personne qui serait en retard de paiement ou d'exploitation d'un ou plusieurs lot(s) issu(s) des ventes communales précédentes.

Le catalogue de cette vente peut être retiré au secrétariat communal tous les jours ouvrables de

Pour tous renseignements complémentaires :

Monsieur Martin LEPAGE, Agent DNF, Triage n°1 ATTERT - Tél.: 0479/88.45.70

Monsieur François GRUSLIN, Agent DNF, Triage n°2 THIAUMONT – Tél. : 0475/94.83.37

# VENTE DE BOIS DU 16 SEPTEMBRE 2023

## TRIAGE N° 1 DE ATTERT

Agent DNF : LEPAGE Martin. 0479/88.45.70

Lot	Description	Lieu-dit	Estimation M3 ou Stères	Estimation en €	Prix d'achat	Adjudicataire
1	25 Hêtres (16 de 35 à 75) (8 de 85 à 115) (1 de 205)	Harebesch C2 – Parette	+/- 21 St			
2	36 Hêtres (28 de 35 à 75) (6 de 85 à 115) (2 de 135 à 145)	Harebesch C2– Parette	+/- 20 St			
3	35 Hêtres/Chênes (21 de 35 à 75) (14 de 85 à 115)	Roudebesch C47 – Heinstert	+/- 20St			
4	11 Hêtres/Chênes + 2 pins et 1 épicéa. (4 de 25 à 75) (2 de 85 à 115) (5 de 135 à 185)	Roudebesch C47 – Heinstert	+/- 21 St			
5	48 Feuillus divers + 3 épicéas (41 de 25 à 75) (4 de 85 à 115) (3 de 135 à 205)	Parcours Vita C17 – Attert	+/- 26 St			
6	20 Feuillus divers (16 de 25 à 75) (3 de 85 à 135) (1 de 125)	Schleid C28 – Tontelange	+/- 8 St			
7	16 Feuillus divers (16 de 25 à 75)	Hadknapp C27 – Tontelange	+/- 3 St			
8	8 Hêtres (1 de 35 à 75) (1 de 85 à 115) (6 de 125 à 185)	Faascht C29 – Faascht	+/- 25 St			
9	5 chênes (5 de 125 à 205)	Faascht C23 – Faascht	+/- 11 m3			
10	2 hêtres (2 de 215 à 285)	Bartebesch C44 – Heinstert	+/- 22 St			

**POUR RAPPEL, LE SERVICE FORESTIER DOIT ÊTRE CONTACTÉ AVANT ET APRÈS EXPLOITATION AFIN DE RÉALISER UN ÉTAT DES LIEUX.**

**Les conditions générales du cahiers des charges régional sont de stricte application pour l'ensemble des lots.**

**Conditions particulières**

- *Abattage ras du sol*
- *Toute façon d'exploiter qui occasionne des dégâts au sol, aux arbres, à la voirie et à ses annexes, doit être immédiatement et spontanément arrêtée même sans intervention du Service Forestier;*
- *Préserver les arbres d'avenir et câbler les arbres à abattre si nécessaire;*
- *Dégager les chemins, fossés et coupe-feux (pas de branches à moins de 5 mètres de ceux-ci);*
  
- **POUR TOUS LES LOTS:**
  - DÉLAI D'ABATTAGE: 31 MARS 2024
  - DÉLAI DE VIDANGE: 01 SEPTEMBRE 2024



**Carte des lots 2023  
Triage 1 - Attert**

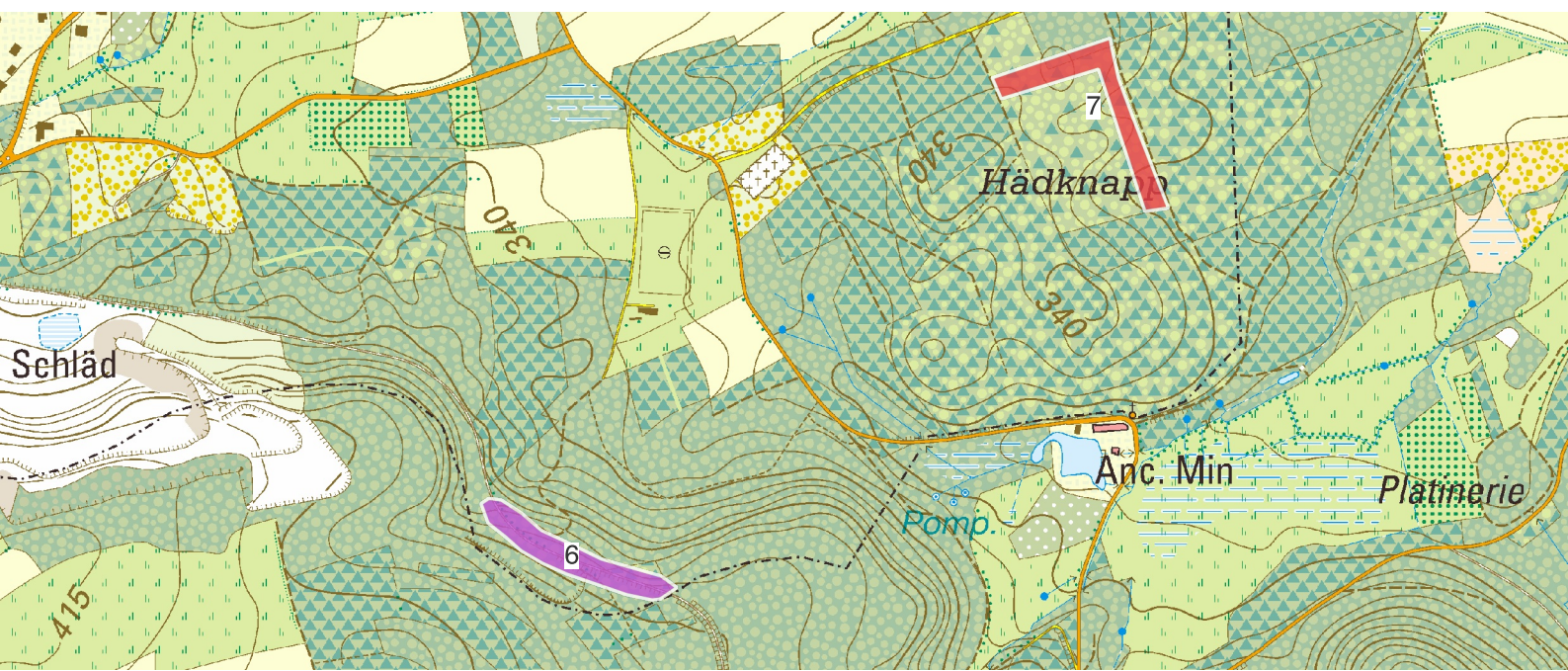
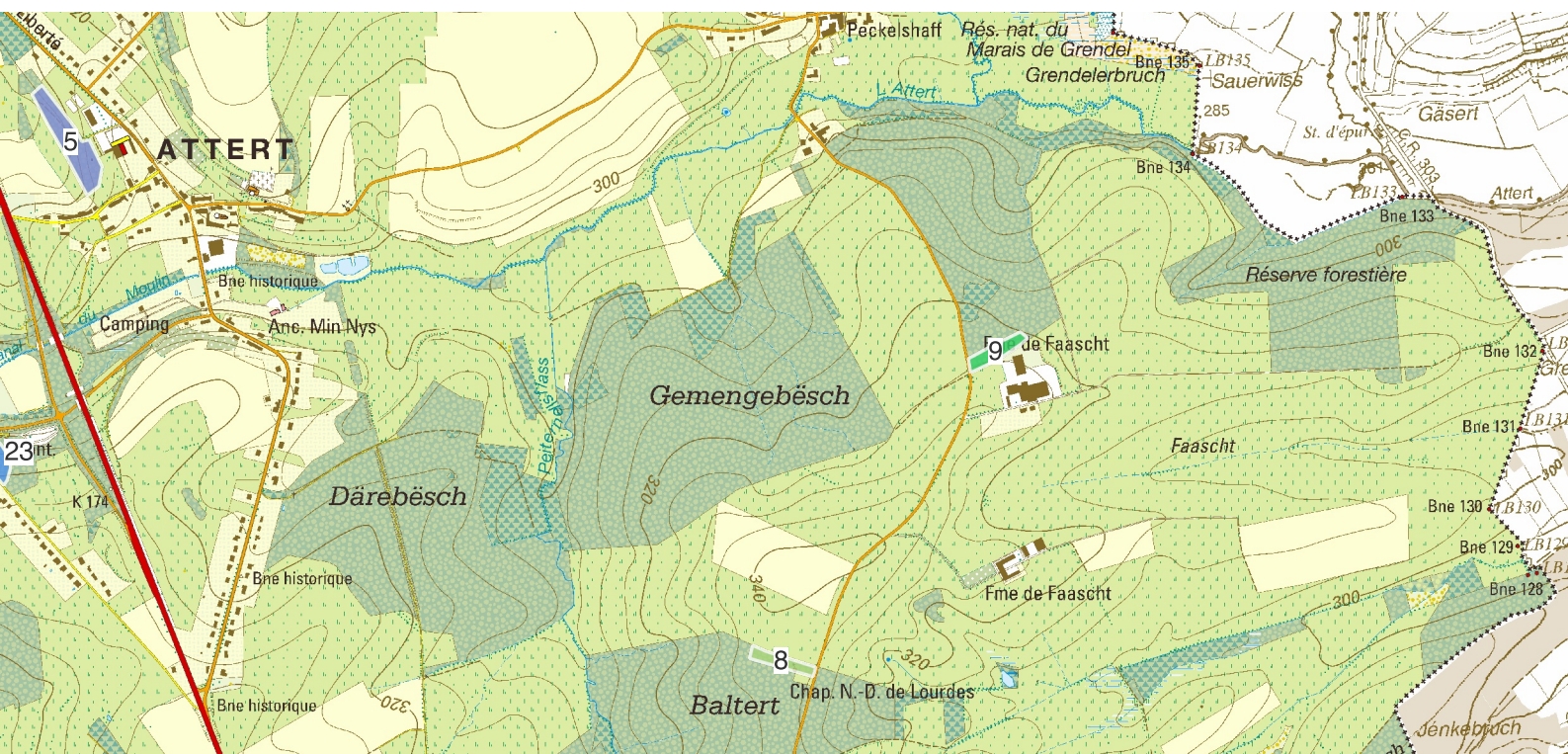
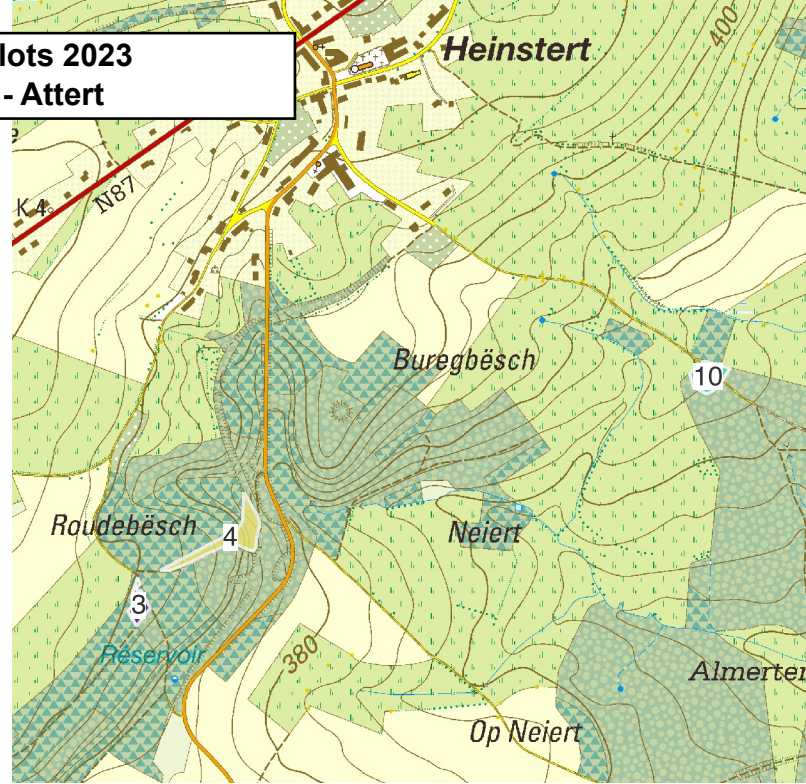
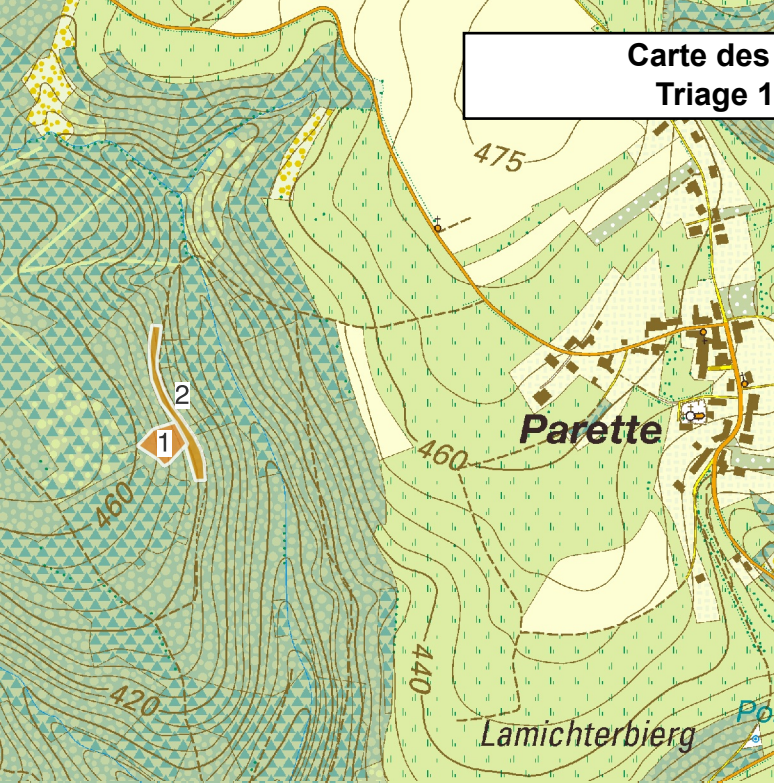



# VENTE DE BOIS DU 16 SEPTEMBRE 2023

## TRIAGE N° 2 DE THIAUMONT

Agent DNF : GRUSLIN François. 0475/94.83.37

Lot	Description	Lieu-dit	Estimation M3 ou Stères	Estimation en €	Prix d'achat	Adjudicataire
1	39 Hêtres/Frênes (15 de 35 à 75) (18 de 85 à 115) (6 de 125 à 185)	Kiel C76 – Nobressart	+/- 41 St			
2	Hêtres/Frênes (7 de 35 à 75) (1 de 85 à 115) (2 de 165 à 205)	Kiel C76 – Nobressart	+/- 16 St			
3	26 Hêtres/Frênes (19 de 35 à 75) (6 de 85 à 115) (1 de 135) 6 Chênes (6 de 125 à 155)	Kiel C76 – Nobressart	+/- 12St  +  +/- 11 m3			
4	22 Feuillus divers (16 de 35 à 75) (5 de 85 à 115) (1 de 135)	Aselerfuer C70 – Nobressart	+/- 14 St			
5	21 Feuillus divers (17 de 35 à 75) (3 de 85 à 115) (1 de 125)	Aselerfuer C70 – Nobressart	+/- 13 St			
6	6 Hêtres (6 de 145 à 155)	Kuurzenburflass C77 – Nobressart	+/- 19 St			
7	5 Hêtres (5 de 155 à 185)	kuurzenburflass C77 – Nobressart	+/- 19 St			
8	7 Hêtres (7 de 135 à 185)	Kuurzenburflass C77 – Nobressart	+/- 30 St			
9	42 Hêtres/Chênes/Charmes (27 de 35 à 75) (9 de 85 à 115) (6 de 125 à 165)	Fraiche Bois C64 – Nobressart	+/- 31 St			
10	23 Frênes/Hêtres (9 de 35 à 75)	Fraiche Bois C65 – Nobressart	+/- 20 St			

	(13 de 85 à 115) (1 de 125)					
11	17 Hêtres/Frênes/Charmes (4 de 35 à 75) (10 de 85 à 115) (3 de 135 à 145)	Fraiche Bois C65 – Nobressart	+/- 21 St			
12	24 Hêtres/Frênes/Charmes (8 de 35 à 75) (12 de 85 à 115) (4 de 125 à 245)	Fraiche Bois C65 – Nobressart	+/- 35 St			
13	83 Hêtres (81 de 35 à 75) (2 de 85 à 115)	Tattert C51 – Tattert	+/- 15 St			
14	6 Hêtres (2 de 85 à 115) (4 de 125 à 165)	Tattert C51 – Tattert	+/- 14 St			
15	12 Hêtres (4 de 35 à 75) (5 de 85 à 115) (3 de 125 à 245)	Weisbusch C48 – Lischert	+/- 21 St			
16	10 Hêtres (3 de 85 à 115) (7 de 125 à 205)	Weisbusch C48 – Lischert	+/- 29 St			
17	15 Hêtres/Chênes (5 de 35 à 75) (7 de 85 à 115) (3 de 125 à 155)	Beynert C34 – Metzert	+/- 17 St			
18	48 Hêtres (26 de 35 à 75) (17 de 85 à 115) (5 de 125 à 225)	Kampebesch C33 – Metzert	+/- 51 St			
19	25 Hêtres (11 de 35 à 75) (7 de 85 à 115) (7 de 135 à 165)	Kampebesch C33 – Metzert	+/- 39 St			
20	80 Hêtres (49 de 35 à 75) (22 de 85 à 115) (9 de 125 à 175)	Kampebesch C33 – Metzert	+/- 72 St			
21	37 Hêtres (16 de 35 à 75) (15 de 85 à 115) (6 de 125 à 185)	Kampebesch C33 – Metzert	+/- 43 St			
22	4 Hêtres (4 de 165 à 205)	Bambusch C37 – Lischert	+/- 17 St			
23	17 Hêtres (4 de 35 à 75) (8 de 85 à 115) (5 de 125 à 205)	Schadeckerbusch C19 – Schadeck	+/- 32 St			
24	44 Hêtres (38 de 35 à 75) (3 de 85 à 115) (3 de 125)	Weisbusch C48 - Lischert	+/- 17 St			



25	15 Hêtres (10 de 35 à 75) (2 de 85 à 115) (3 de 125 à 155)	Waissebiere C54 - Lottert	+/- 16 St			
26	9 Hêtres (4 de 85 à 115) (5 de 125 à 185)	Waissebiere C54 - Lottert	+/- 24 St			
27	13 Hêtres (3 de 35 à 75) (1 de 85 à 115) (9 de 125 à 175)	Waissebiere C54 - Lottert	+/- 35 St			
28	11 Hêtres (4 de 35 à 75) (1 de 85 à 115) (6 de 135 à 185)	Waissebiere C54 - Lottert	+/- 26 St			
29	45 Hêtres/Chênes (18 de 35 à 75) (21 de 85 à 115) (6 de 125 à 175)	Waissebiere C54 - Lottert	+/- 43 St			
30	29 Hêtres (19 de 35 à 75) (6 de 85 à 115) (4 de 125 à 135)	Waissebiere C54 - Lottert	+/- 19 St			
31	3 Hêtres (3 de 125 à 155)	Waissebiere C54 - Lottert	+/- 7 St			
32	3 Hêtres/Chênes (3 de 145 à 185)	Fraiche Bois C63 - Nobressart	+/- 10 St			

**POUR RAPPEL, LE SERVICE FORESTIER DOIT ÊTRE CONTACTÉ AVANT ET APRÈS EXPLOITATION AFIN DE RÉALISER UN ÉTAT DES LIEUX.**

**Les conditions générales du cahiers des charges régional sont de stricte application pour l'ensemble des lots.**

**Conditions particulières**

- *Abattage ras du sol*
- *Toute façon d'exploiter qui occasionne des dégâts au sol, aux arbres, à la voirie et à ses annexes, doit être immédiatement et spontanément arrêtée même sans intervention du Service Forestier;*
- *Préserver les arbres d'avenir et câbler les arbres à abattre si nécessaire;*
- *Dégager les chemins, fossés et coupe-feux (**pas de branches à moins de 5 mètres de ceux-ci**);*
- **POUR TOUS LES LOTS:**
  - **DÉLAI D'ABATTAGE: 31 MARS 2024**
  - **DÉLAI DE VIDANGE: 01 SEPTEMBRE 2024**



# Carte des lots 2023 Triage 2 - Thiaumont

